



HolzMeister Türenhandbuch

Türenhandbuch

Produktsortiment » ROYAL

ROYAL 500 (Lisenen) » RY-522

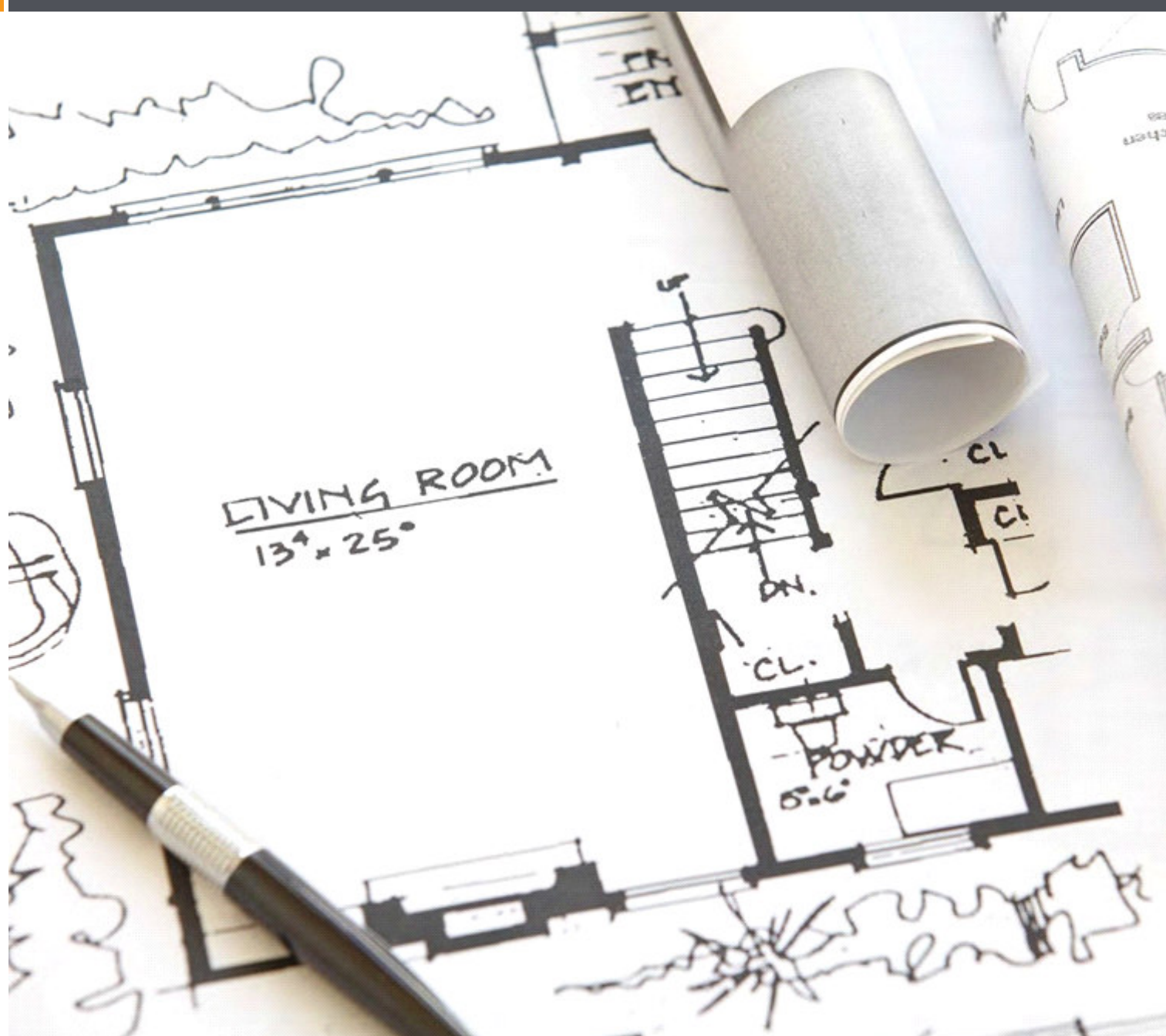

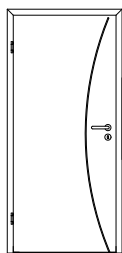

RY-522

Seite 3

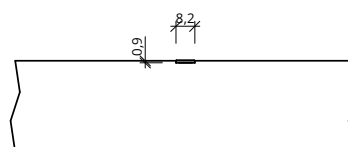
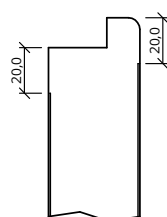
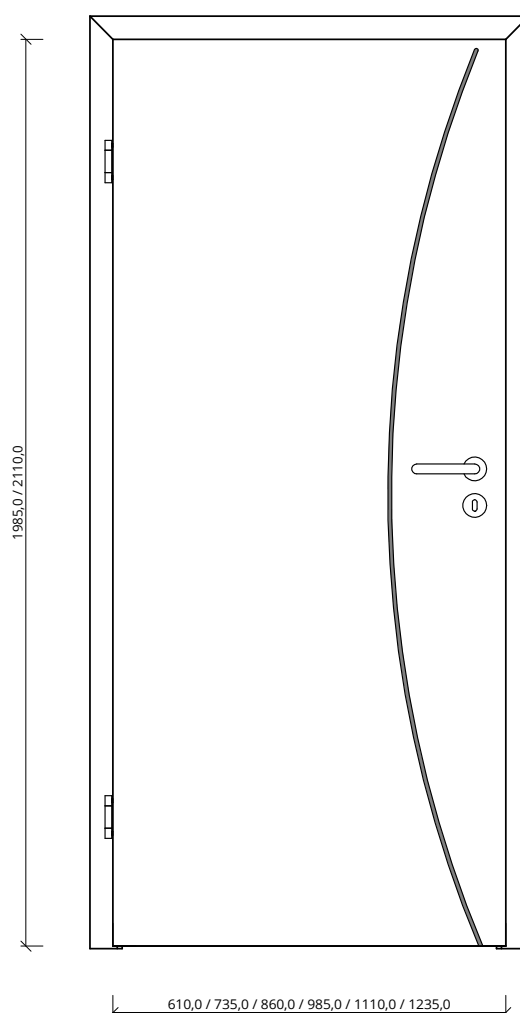

Maße gelten für gefälzte Elemente, bei stumpfen Elementen müssen seitlich und oben 13mm abgezogen werden

Dateiname: PS_Royal_Royal-500_RY-522.PDF



Klassifizierung

Klimaklasse:	KL1 (Prüfklima a nach DIN EN 1121)
PEFC:	85% PEFC ZERTIFIZIERT DINC-PEFC-COC-000620
FSC®:	FSC® MIX TUVDC-COC-100620 (massive Zargen)

Mögliche Funktionen

Klimaklasse KL:	<input type="checkbox"/> Klimaklasse 1, <input type="checkbox"/> Klimaklasse 2, <input type="checkbox"/> Klimaklasse 3
Feuerschutz FS:	<input type="checkbox"/> Feuerschutz FS-30-1, <input type="checkbox"/> Feuerschutz FS-30-2
Rauchschutz RD:	<input type="checkbox"/> Rauchschutz RS1 (1-flügelig), <input type="checkbox"/> Rauchschutz RS2 (2-flügelig)
Einbruchschutz EH:	<input type="checkbox"/> Einbruchschutz RC2, <input type="checkbox"/> Einbruchschutz RC3
Schallschutz SD:	<input type="checkbox"/> SK1 (Rw=32dB), <input type="checkbox"/> SK2 (Rw=37dB), <input type="checkbox"/> SK3 (Rw=42dB), <input type="checkbox"/> SK4 (Rw=47dB)
Wärmeschutz WDE:	U-Wert 1,00 - 2,00 W/m²K
Strahlenschutz BLEI:	<input type="checkbox"/> Blei-1, <input type="checkbox"/> Blei-2
Feuchtraum FR:	nicht möglich
Nassraum NR:	nicht möglich

Konstruktionsmerkmale Türblatt

Türblatt:	Innentür nach DIN 68706, einhängefertig nach DIN 18101, Kartonverpackt
Beanspruchungsgruppe:	Klasse M
Design:	Programm: ROYAL - ROYAL 500 (Lisenen) - RY-522
Beschreibung:	Türblatt "ROYAL" mit Lisenen (Lisene Edelstahl LES / Lisene Schwarz LSW)
Türblattvarianten:	<input type="checkbox"/> Drehflügeltür, <input type="checkbox"/> Pendeltür, <input type="checkbox"/> Schiebe Slim, <input type="checkbox"/> Schiebe Klassik
TB-Maße gefälzt (bxh):	610, 735, 860, 985, 1110, 1235 x 1985, 2110 (max. Höhe: 2500)
TB-Maße stumpf (bxh):	584, 709, 834, 959, 1084, 1209 x 1972, 2097 (max. Höhe: 2487)
DTB-Maße gefälzt (bxh):	1235, 1485, 1735, 1985, 2235, 2460 x 1985, 2110 (max. Höhe: 2500)
DTB-Maße stumpf (bxh):	1209, 1459, 1709, 1959, 2209, 2459 x 1972, 2097 (max. Höhe: 2487)
Kürzbarkeit:	VS 50mm, RS 50mm, Wabe 20mm, mit Bodendichtung 20mm
Dicke:	ca. 39mm
Flächengewicht:	ca. 17,0 kg/m²
Innenlage:	<input type="checkbox"/> Vollspanplatte VS, <input type="checkbox"/> Röhrenspanplatte RS
Rahmen:	MDF-Rahmen, unten 2-fach
Absperrung:	HDF- Platte 3,0mm
Falz:	<input type="checkbox"/> gefälzt, <input type="checkbox"/> stumpf
Anzahl Flügel:	<input type="checkbox"/> 1-flügelig, <input type="checkbox"/> 2-flügelig
Schloss:	Einsteckschloss BB, WZ, PZ (Stulp silber, schwarz)
Bänder:	<input type="checkbox"/> 2-teilig, vernickelt, schwarz (gefälzt), <input type="checkbox"/> V7888, vernickelt, schwarz (stumpf)
Kantenprofil:	<input type="checkbox"/> Rund RP, <input type="checkbox"/> Rund RPKR, <input type="checkbox"/> Premiumkante PK2, <input type="checkbox"/> Stumpf EC, <input type="checkbox"/> Stumpf EC Premiumkante PK2
Oberflächenart TB:	<input type="checkbox"/> CPL, <input type="checkbox"/> G-TEC®
Oberfläche CPL:	<input type="checkbox"/> CPL T-Eiche DA/DQ, <input type="checkbox"/> CPL T-Whiteline DA/DQ, <input type="checkbox"/> CPL T-Greyline DA/DQ, <input type="checkbox"/> CPL T-Pearlline DA/DQ, <input type="checkbox"/> CPL T-Silvaline DA/DQ, <input type="checkbox"/> CPL T-Darkline DA/DQ, <input type="checkbox"/> CPL Weißlack, <input type="checkbox"/> CPL Silbergrau, <input type="checkbox"/> CPL Esche weiß, <input type="checkbox"/> CPL Eiche, <input type="checkbox"/> CPL T-Oak Nature DA/DQ, <input type="checkbox"/> CPL T-Oak Creme DA/DQ, <input type="checkbox"/> CPL T-Oak White DA/DQ, <input type="checkbox"/> CPL WL 9016, <input type="checkbox"/> CPL T-Eiche Altholz DA/DQ, <input type="checkbox"/> CPL T-Eiche Astig DA/DQ, <input type="checkbox"/> CPL T-Wildeiche, <input type="checkbox"/> CPL Buche-PUR, <input type="checkbox"/> CPL Seidengrau, <input type="checkbox"/> CPL Staubgrau, <input type="checkbox"/> CPL Graphitgrau
Oberfläche G-TEC®:	<input type="checkbox"/> G-TEC® Weiss Matt 9016, <input type="checkbox"/> G-TEC® Schwarz Matt 9005, <input type="checkbox"/> G-TEC® Staubgrau Matt 7037, <input type="checkbox"/> G-TEC® Anthrazitgrau Matt 7016, <input type="checkbox"/> G-TEC® LIVESIMPLE Matt CN08, <input type="checkbox"/> G-TEC® FEELJADE Matt CN05

Konstruktionsmerkmale Zarge

Zargenvarianten:	<input type="checkbox"/> Türfutter, <input type="checkbox"/> Blendrahmen, <input type="checkbox"/> Blockrahmen, <input type="checkbox"/> Stahlzarge
Schließblech:	<input type="checkbox"/> silber, <input type="checkbox"/> schwarz
Bandaufnahme:	Aufnahmeelement aus Metall mit Klemmverbindung
Bandrahmenteil:	<input type="checkbox"/> vernickelt, <input type="checkbox"/> schwarz

