

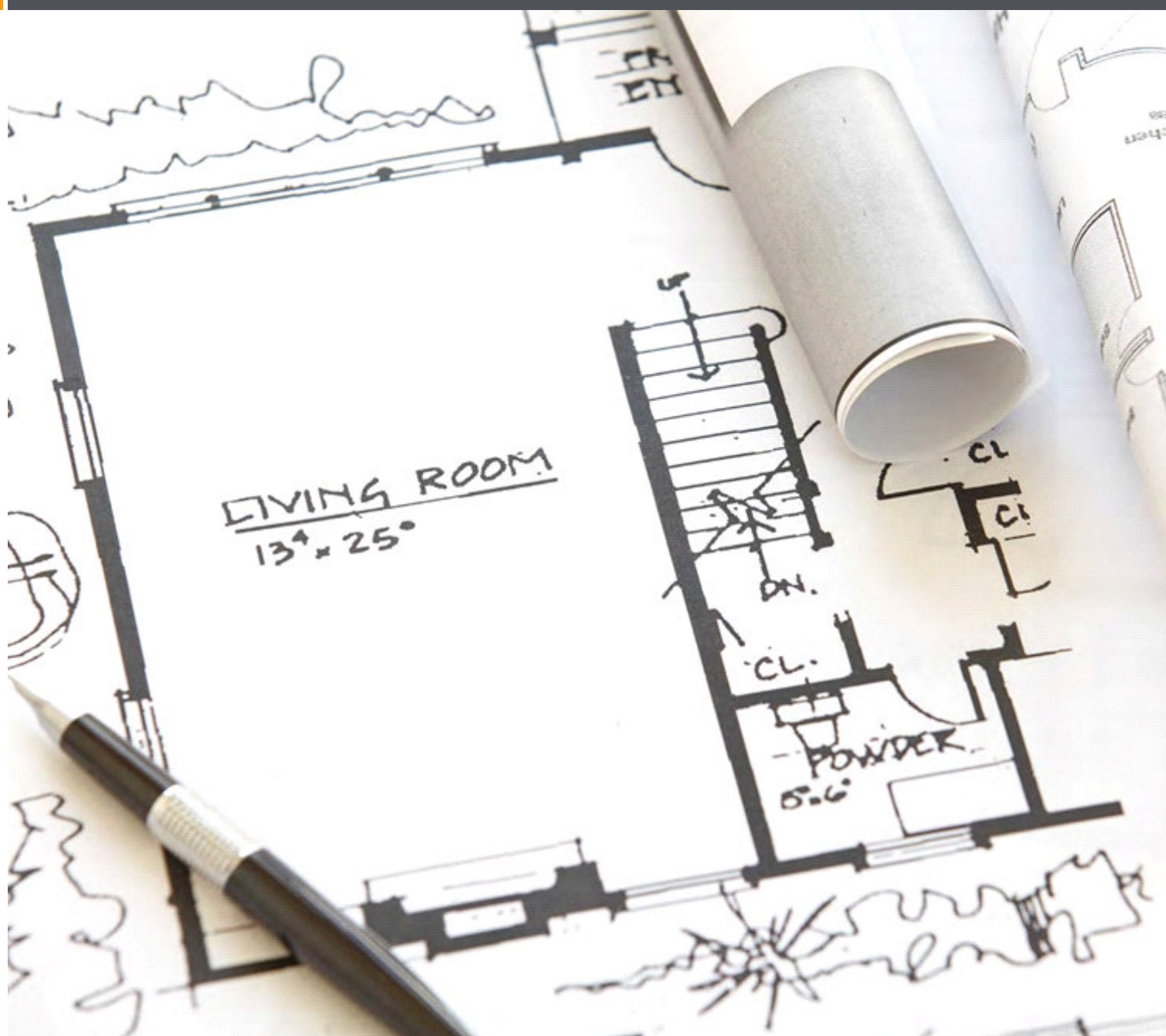

HolzMeister Türenhandbuch

Türenhandbuch

Wohnraumtüren » Durchgangsfutter





A_02_DF.PDF

Durchgangsfutter

Seite 3

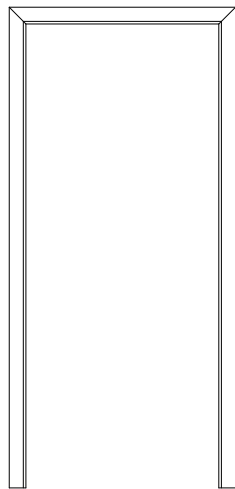

A_DF_DF.PDF

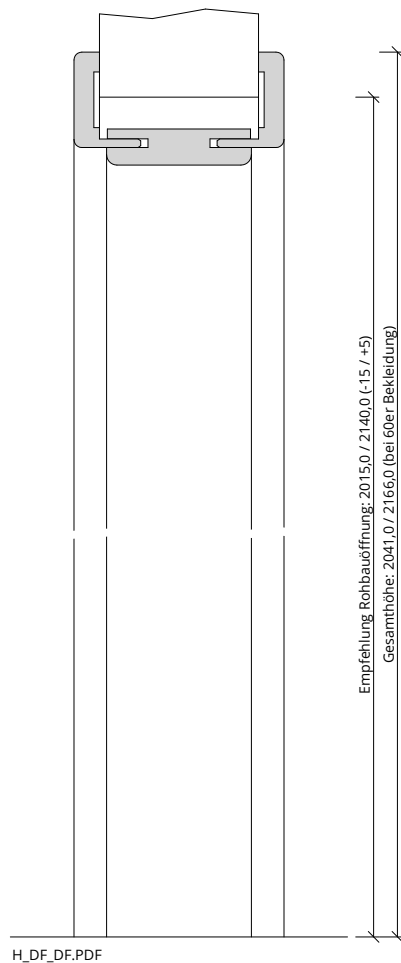

H_DF_DF.PDF

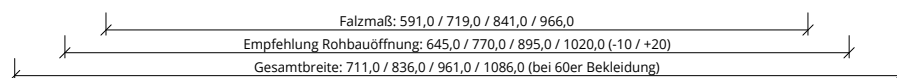
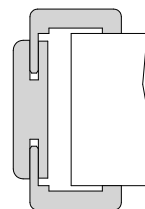
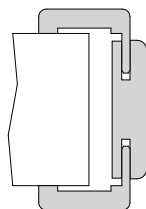

Q_DF_DF.pdf



Klassifizierung

Klimaklasse	KL1 (Prüfklima a nach DIN EN 1121)
PEFC	85% PEFC ZERTIFIZIERT DINC-PEFC-COC-000620 (je nach Oberfläche)

Konstruktionsmerkmale Türblatt

TB-Maße gefälzt (bxh)	610 - 2235 x 1735 - 2235
Bänder	ohne Band

Konstruktionsmerkmale Zarge

Zarge	Türfutter als Durchgangsfutter
Material	Futterteile aus 22mm, Bekleidung aus 12mm Spanplatte
Eckverbindung	Eckverbindung auf Gehrung
Verstellbereich Zierbekleidung	Wandstärke >80mm mit Wandstärkenausgleich 2 x -5mm / 2 x +15mm
Kantenform	<input type="checkbox"/> Rund RU, <input type="checkbox"/> Eckig EC, <input type="checkbox"/> Profil PR, <input type="checkbox"/> Softline SLF, <input type="checkbox"/> Kleine Rundkante RFKR, <input type="checkbox"/> Primo, <input type="checkbox"/> Hohlkehle HK65/22 (je nach Oberfläche)
Wandstärke	<input type="checkbox"/> 100, <input type="checkbox"/> 125, <input type="checkbox"/> 145, <input type="checkbox"/> 165, <input type="checkbox"/> 185, <input type="checkbox"/> 205, <input type="checkbox"/> 225, <input type="checkbox"/> 245, <input type="checkbox"/> 270, <input type="checkbox"/> 290, <input type="checkbox"/> 310, <input type="checkbox"/> 330
Oberflächenart Zarge	<input type="checkbox"/> CPL, <input type="checkbox"/> G-TEC®, <input type="checkbox"/> Weißlack

