

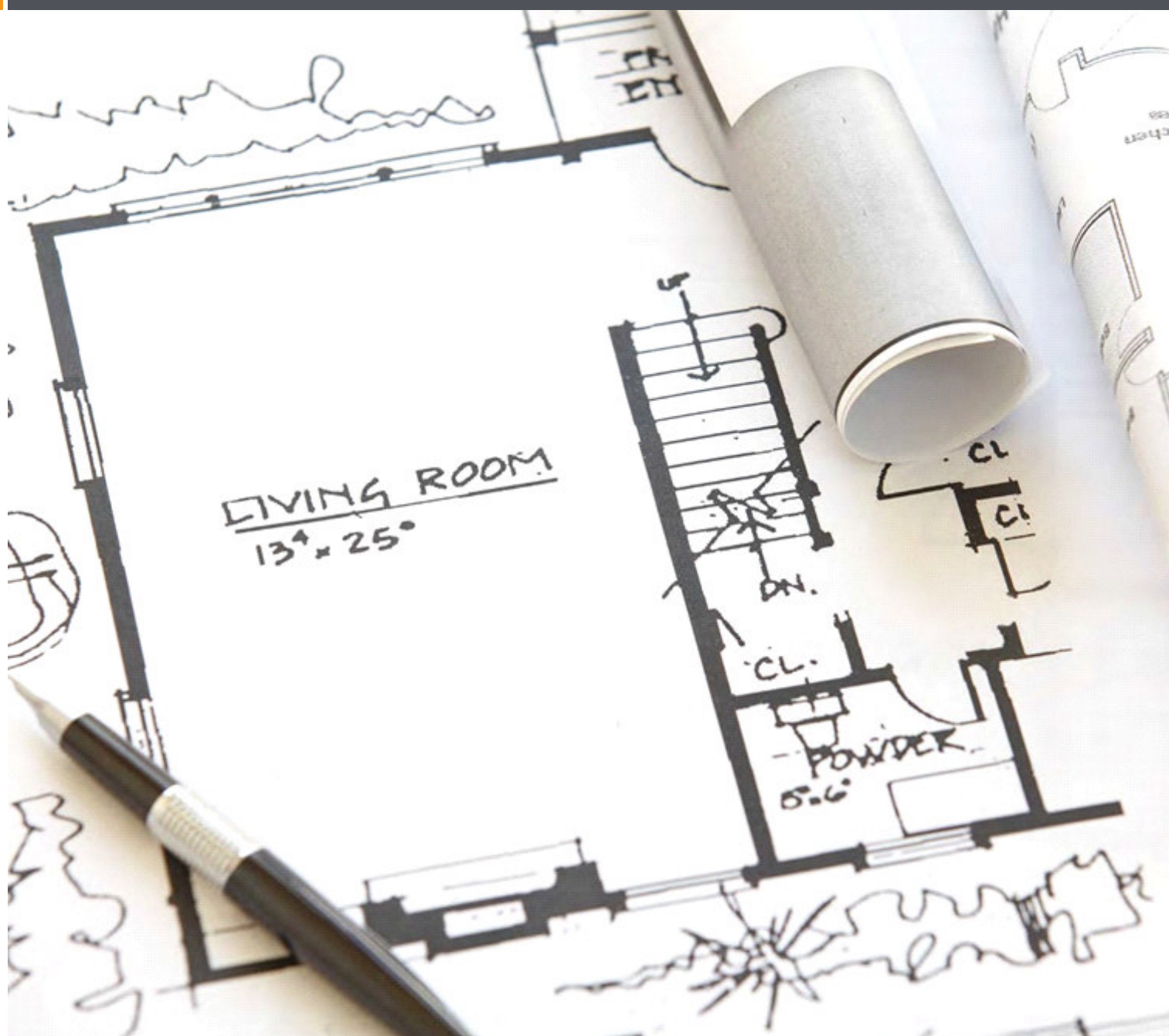

HolzMeister Türenhandbuch

Türenhandbuch

Wohnraumtüren » Abseitentüren





ABS 1 (Türfutter umlaufend)

Seite 3

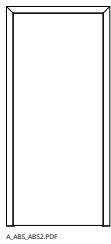

ABS 2 (Türfutter 3-seitig)

Seite 5

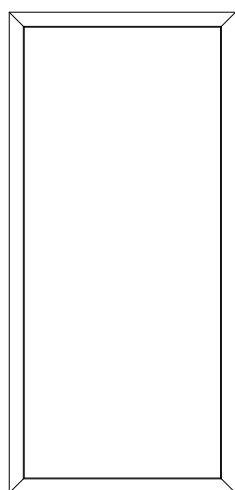

A_ABS_ABS1.PDF

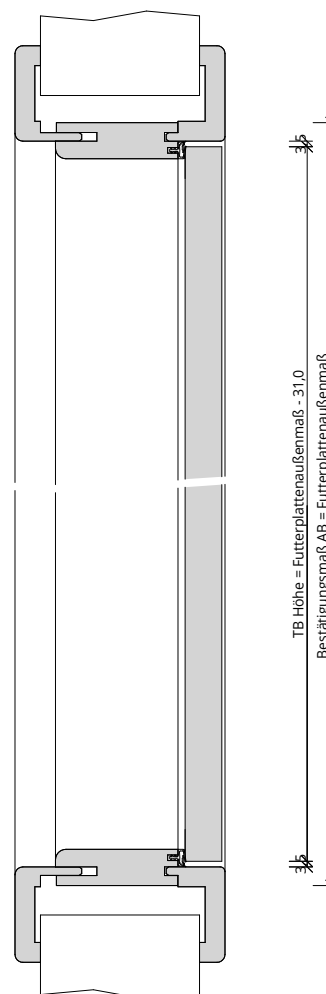

H_ABS_ABS1.PDF

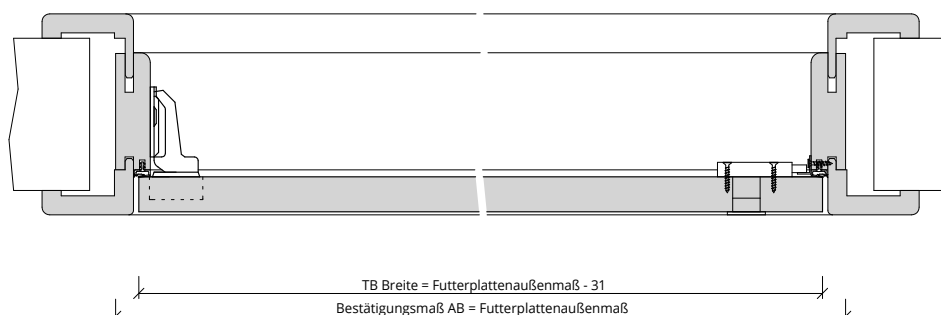

Q_ABS_ABS1.PDF



Klassifizierung

Klimaklasse	KL1 (Prüfklima a nach DIN EN 1121)
PEFC	85% PEFC ZERTIFIZIERT DINC-PEFC-COC-000620 (je nach Oberfläche)

Konstruktionsmerkmale Türblatt

Türblatt	Türblatt Holz (Platte), 1-flügelig, Kartonverpackt
TB-Maße stumpf (bxh)	250 - 1400
Dicke	ca.22,0mm
Innenlage	Spanplatte FPY
Falz	stumpf
Kantenprofil	Eckig EC
Falzkanten	mit Kantenbeschichtung
Schloss	Möbelschloss
Bänder	Topfband
Oberflächenart TB	<input type="checkbox"/> CPL, <input type="checkbox"/> Lack, <input type="checkbox"/> Schichtstoff
Oberfläche TB lt. Produktsortiment	_____
Türtyp lt. Produktsortiment	_____
Abmessungen (bxh)	_____ x _____

Konstruktionsmerkmale Zarge

Zarge	Türfutter - Variante für Abseitentür ABS 1
Material	Futterteile aus 22mm, Bekleidung aus 12mm Spanplatte
Eckverbindung	Eckverbindung auf Gehrung
Verstellbereich Zierbekleidung	Wandstärke >=80mm bis =100mm: +15/-5mm / Wandstärke >100mm: +10/-10mm
Dichtung	eingezogenes akustisches Dichtungsprofil
Kantenform	<input type="checkbox"/> Rund RU, <input type="checkbox"/> Eckig EC, <input type="checkbox"/> Profil PR, <input type="checkbox"/> Softline SLF, <input type="checkbox"/> Kleine Rundkante RFKR, <input type="checkbox"/> Primo, <input type="checkbox"/> Hohlkehle HK65/22 (je nach Oberfläche)
Wandstärke	<input type="checkbox"/> 100, <input type="checkbox"/> 125, <input type="checkbox"/> 145, <input type="checkbox"/> 165, <input type="checkbox"/> 185, <input type="checkbox"/> 205, <input type="checkbox"/> 225, <input type="checkbox"/> 245, <input type="checkbox"/> 270, <input type="checkbox"/> 290, <input type="checkbox"/> 310, <input type="checkbox"/> 330
Oberflächenart Zarge	<input type="checkbox"/> CPL, <input type="checkbox"/> Weißlack
Oberfläche Zarge lt. Produktsortiment	_____
Abmessungen (bxhxWS)	_____ x _____ x _____



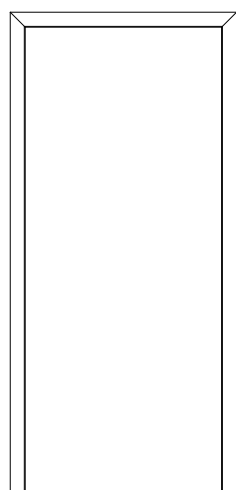

A_ABS_ABS2.PDF

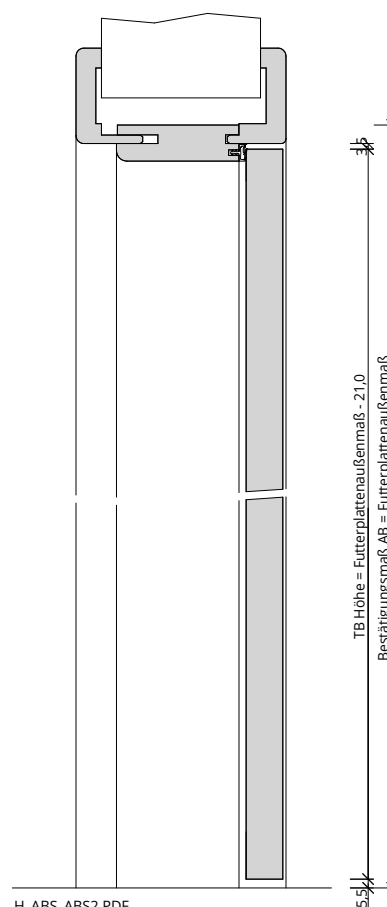

H_ABS_ABS2.PDF

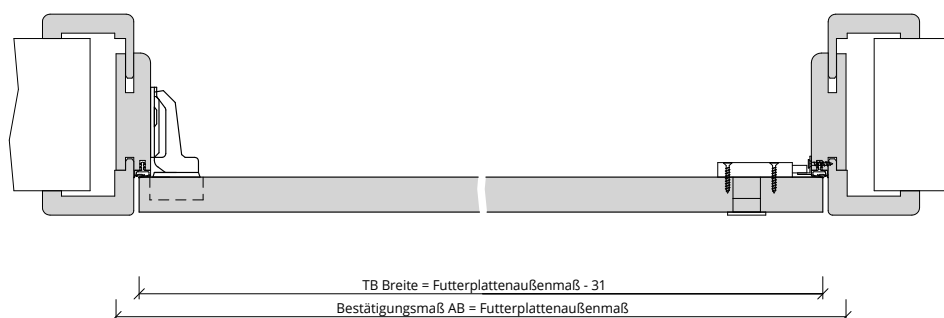

Q_ABS_ABS2.PDF



Klassifizierung

Klimaklasse	KL1 (Prüfklima a nach DIN EN 1121)
PEFC	85% PEFC ZERTIFIZIERT DINC-PEFC-COC-000620 (je nach Oberfläche)

Konstruktionsmerkmale Türblatt

Türblatt	Türblatt Holz (Platte), 1-flügelig, Kartonverpackt
TB-Maße stumpf (bxh)	250 - 1400
Dicke	ca.22,0mm
Falz	stumpf
Kantenprofil	Eckig EC
Falzkanten	mit Kantenbeschichtung
Schloss	Möbelschloss
Bänder	Topfband
Oberflächenart TB	[] CPL, [] Lack, [] Schichtstoff
Oberfläche TB lt. Produktsortiment	_____
Türtyp lt. Produktsortiment	_____
Abmessungen (bxh)	_____ x _____

Konstruktionsmerkmale Zarge

Zarge	Türfutter - Variante für Abseitentür ABS 2
Material	Futterteile aus 22mm, Bekleidung aus 12mm Spanplatte
Eckverbindung	Eckverbindung auf Gehrung
Verstellbereich Zierbekleidung	Wandstärke >=80mm bis =100mm: +15/-5mm / Wandstärke >100mm: +10/-10mm
Dichtung	eingezogenes akustisches Dichtungsprofil
Kantenform	[] Rund RU, [] Eckig EC, [] Profil PR, [] Softline SLF, [] Kleine Rundkante RFKR, [] Primo, [] Hohlkehle HK65/22 (je nach Oberfläche)
Wandstärke	[] 100, [] 125, [] 145, [] 165, [] 185, [] 205, [] 225, [] 245, [] 270, [] 290, [] 310, [] 330
Oberflächenart Zarge	[] CPL, [] Weißlack
Oberfläche Zarge lt. Produktsortiment	_____
Abmessungen (bxhxWS)	_____ x _____ x _____

